

Formulario para la presentación de Declaraciones Juradas Patrimoniales

Tipo de Declaración Jurada

Actualización Anual

Año por el que presenta Declaración Jurada

2020

DATOS PERSONALES

Información personal

Tipo de documento	Número de documento	Apellido	Nombres
DNI	17210387	DE BEREIBAR	MARIA MERCEDES

Información laboral

Completar la información laboral por el cargo por el cual está obligado a presentar la Declaración Jurada

Ingreso al cargo o función actual	Departamento	Área donde se desempeña	Cargo o función	Relación Laboral
17/05/1983	Ejecutivo	TESORERIA	TESORERA	Relación de dependencia

¿Usted retiene partida o está en comisión de servicio por un cargo o función de mayor jerarquía?

No

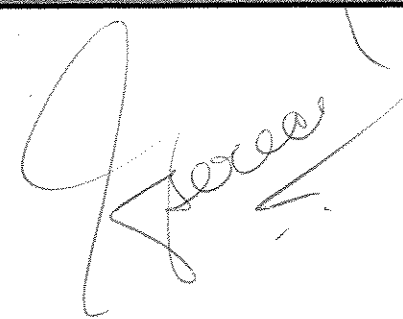

DATOS LABORALES

Antecedentes laborales/profesionales

Si presenta una Declaración Jurada Inicial, declarar todas las actividades realizadas en los dos años anteriores contados desde la fecha en la cual comenzó a prestar funciones en el cargo y que no desempeña más en la actualidad. Si presenta una Declaración Jurada Anual o Final, declarar todas las actividades realizadas en los dos años anteriores contados desde la fecha en que está presentando la declaración jurada y que no desempeña más en la actualidad. Se deben declarar todas las actividades, ya sean remuneradas o no, realizadas en forma independiente o no, como así también si dirigió, administró, representó, patrocinó, asesoró, o de cualquier otra forma prestó servicios para alguna empresa, organismo o entidad, pública o privada

Declaro no haber realizado actividades distintas a mi cargo actual en los últimos dos años.

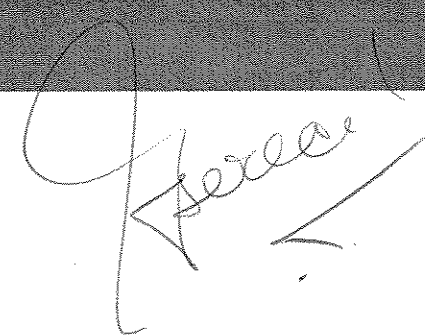

Actividades laborales/profesionales simultáneas

Declarar los trabajos/actividades que desempeña en la actualidad, de manera simultánea al cargo/función por el cual está obligado a presentar esta declaración jurada.
Consignar la actividad de la empresa, el cargo y si goza de licencia.

Declaro no estar realizando actividades simultáneas a mi cargo actual.

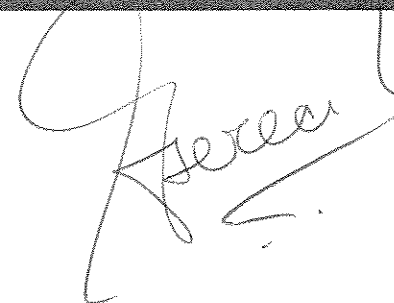
A handwritten signature in black ink, appearing to read 'A. Sereca', is written over a large, dark, textured rectangular area that serves as a background for the signature.

INGRESOS PERCIBIDOS

Ingresos por cargo / trabajo

Si presenta una Declaración Jurada Inicial o Anual, debe declarar los ingresos netos percibidos en el año calendario anterior a la presentación de la Declaración Jurada, con fecha de corte al 31 de diciembre, provenientes del cargo y del resto de los trabajos/actividades, tanto propios como del cónyuge o conviviente, hijos menores no emancipados y otras personas a cargo, radicados en el país como en el extranjero.

Si presenta una Declaración Jurada de Cese –por cese en un cargo o función–, consignar también los ingresos hasta el momento de cesar en el cargo.

Declaro no haber percibido ingresos por el cargo actual ni por otro trabajo u actividad, como así tampoco mi grupo familiar sujeto a declarar.

Titularidad	Titular	Cargo o función	Ingreso anual neto
Propio		TESORERA	\$ 1.055.685,50
Familiar	Cónyuge	Gerente de Comercializacion	\$ 2.251.585,71

Otros ingresos

Si presenta una Declaración Jurada Inicial o Anual, debe declarar todos los otros tipos de ingresos netos percibidos en el año calendario anterior a la presentación de la Declaración Jurada, con fecha de corte al 31 de diciembre, tanto propios como del cónyuge o conviviente, hijos menores no emancipados y otras personas a cargo, radicados en el país como en el extranjero.

Si presenta una Declaración Jurada de Cese –por cese en un cargo o función–, consignar también los ingresos hasta el momento de cesar en el cargo.

Declaro no poseer haber percibido otro tipo de ingresos en el período declarado, como así tampoco mi grupo familiar sujeto a declarar.

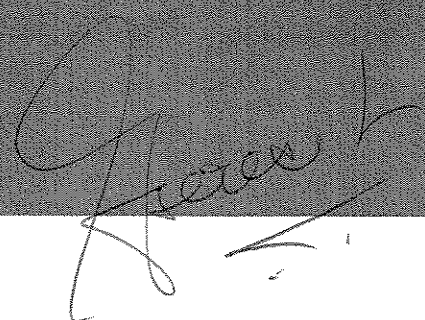

Venta de inmuebles

Si presenta una Declaración Jurada Inicial o Anual, debe declarar todos los ingresos netos por venta de bienes inmuebles percibidos en el año calendario anterior a la presentación de la Declaración Jurada, con fecha de corte al 31 de diciembre, tanto propios como del cónyuge o conviviente, hijos menores no emancipados y otras personas a cargo, radicados en el país como en el extranjero.

Si presenta una Declaración Jurada de Cese –por cese en un cargo o función–, consignar también los ingresos hasta el momento de cesar en el cargo.

Declaro no haber vendido bienes inmuebles en el periodo declarado, como así tampoco mi grupo familiar sujeto a declarar.

BIENES

Declarar los bienes propios, del cónyuge o conviviente, hijos menores no emancipados y otras personas a cargo, radicados en el país como en el extranjero. Si presenta una Declaración Jurada Inicial o Anual, debe declarar todos los bienes con fecha de corte al 31 de diciembre del año calendario anterior a la presentación de la Declaración Jurada.

Si presenta una Declaración Jurada de Cese –por cese en un cargo o función–, consignar también los bienes hasta el momento de cesar en el cargo.

Bienes Muebles

Declaro no poseer bienes muebles registrables, como así tampoco mi grupo familiar sujeto a declarar.

Titularidad	Titular	Tipo de Bien	Origen de los fondos	Porcentaje de titularidad	Valuación fiscal actualizada
Propio		Automotor	Préstamos	100,0%	\$ 555.800,00
Familiar	Cónyuge	Automotor	Ingresos propios	100,0%	\$ 1.000.000,00

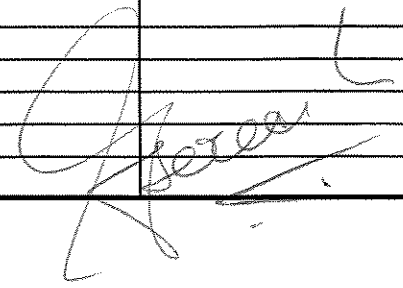

Bienes Muebles no Registrables

Declaro no poseer bienes muebles no registrables, como así tampoco mi grupo familiar sujeto a declarar.

Bienes Inmuebles

Declaro no poseer bienes inmuebles, como así tampoco mi grupo familiar sujeto a declarar.

Titularidad	Titular	Tipo de Bien	País	Provincia	Localidad	Origen de los fondos	Porcentaje de titularidad	Valuación fiscal actualizada
Propio		Campo	Argentina	Bs As	RAUCH	Herencia	100,0%	\$ 489.895,00
Ganancial		Casa	Argentina	Bs As	RAUCH	Ingresos propios	100,0%	\$ 1,00
Ganancial		Casa	Argentina	Bs As	RAUCH	Préstamos	100,0%	\$ 346.724,51
Ganancial		Departamento	Argentina	Bs As	TANDIL	Ingresos propios	100,0%	\$ 230.860,22

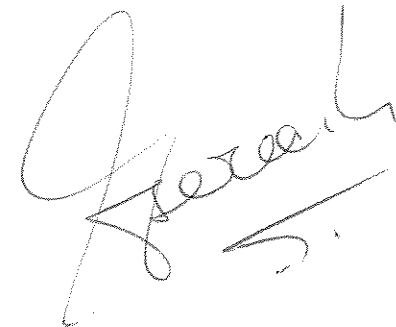

Títulos, acciones, fondos comunes de inversión

Declaro no poseer títulos ni otras inversiones, como así tampoco mi grupo familiar sujeto a declarar.

Sociedades

Declaro no poseer participación en sociedades, como así tampoco mi grupo familiar sujeto a declarar.

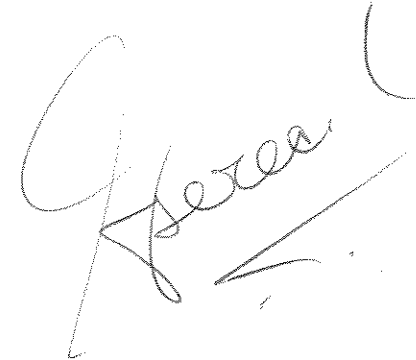
A handwritten signature in black ink, appearing to read 'G. Sierra', is written over a large, light-colored rectangular area that serves as a signature field.

Depósitos bancarios

Declaro no poseer dinero en entidades bancarias, como así tampoco mi grupo familiar sujeto a declarar.

Titularidad	Titular	Tipo de cuenta	Moneda	Origen de los fondos	Porcentaje de titularidad	Monto total en pesos
Propio		Cuenta comitente	PESOS	Ingresos propios	100,0%	\$ 0,83
Propio		Caja de ahorro	DOLARES	Ingresos propios	100,0%	\$ 24,84
Propio		Cuenta sueldo	PESOS	Ingresos propios	100,0%	\$ 125.138,70
Propio		Caja de ahorro	PESOS	Ingresos propios	100,0%	\$ 166,99
Propio		Plazo fijo	PESOS	Ingresos propios	100,0%	\$ 15.460,00
Propio		Plazo fijo	PESOS	Ingresos propios	100,0%	\$ 22.690,00
Propio		Plazo fijo	PESOS	Ingresos propios	100,0%	\$ 54.540,00
Familiar	Cónyuge	Caja de ahorro	PESOS	Ingresos propios	100,0%	\$ 166,00
Familiar	Cónyuge	Caja de ahorro	PESOS	Ingresos propios	100,0%	\$ 17.899,50
Familiar	Cónyuge	Caja de ahorro	PESOS	Ingresos propios	100,0%	\$ 59.906,35
Familiar	Cónyuge	Plazo fijo	PESOS	Ingresos propios	100,0%	\$ 480.000,00
Ganancial		Plazo fijo	PESOS	Ingresos propios	100,0%	\$ 230.900,00
Familiar	Cónyuge	Plazo fijo	PESOS	Ingresos propios	100,0%	\$ 300.000,00

Tenencia de dinero en efectivo

Declaro no poseer dinero en efectivo, como así tampoco mi grupo familiar sujeto a declarar.

Derechos reales sobre bienes de terceros								
<input type="checkbox"/> Declaro no tener posesión, tenencia, uso, goce o usufructo sobre bienes de terceros.								
Titularidad del derecho	Titular del derecho	Tipo de derecho	Tipo de bien sujeto a derecho	Valuación fiscal actualizada	Tiempo/plazo/Periodo de uso	¿La adquisición del derecho fue a título oneroso?	¿Percibe ingresos por la tenencia del derecho?	Porcentaje del usufructo

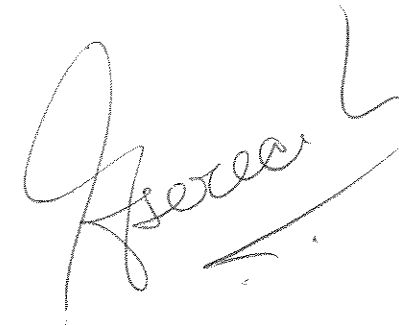

A handwritten signature in black ink, appearing to read 'Aserca', with a horizontal line underneath it.

Deudas

Declaro no poseer deudas, como así tampoco mi grupo familiar sujeto a declarar.

Titularidad	Titular	Tipo de Deuda	Moneda	Monto total en pesos
Propio		Personal	PESOS	\$ -
Familiar	Cónyuge	Hipotecario	PESOS	\$ 230.860,22

Créditos a favor

Declaro no poseer acreencias o créditos a favor, como así tampoco mi grupo familiar sujeto a declarar.

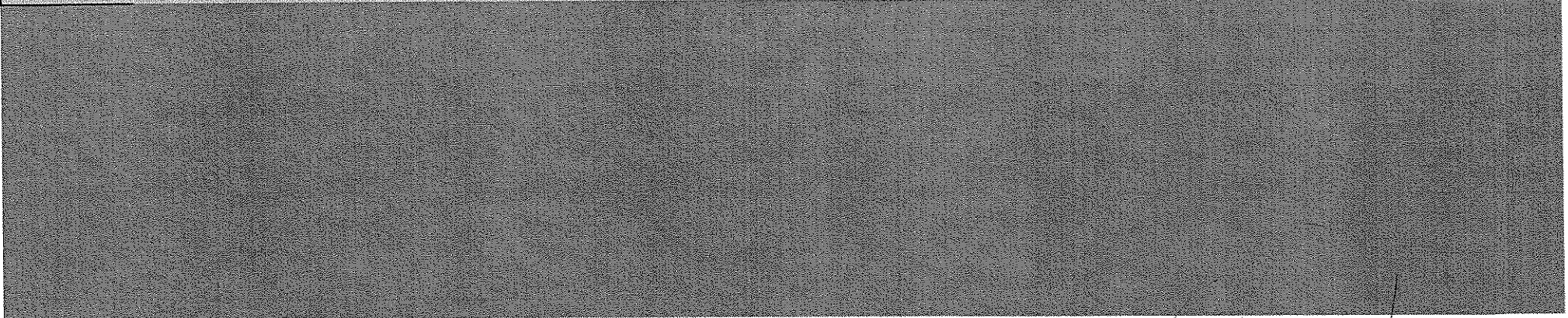

REVISAR CADA UNO DE LOS DATOS DECLARADOS ANTES DE IMPRIMIR SU DECLARACIÓN JURADA PATRIMONIAL

POR FAVOR LEA ATENTAMENTE LAS CONDICIONES PARA PRESENTAR SU DECLARACIÓN JURADA. EN CASO AFIRMATIVO TILDE LAS OPCIONES:

- 1. Declaro bajo juramento que los bienes, créditos, deudas y actividades declaradas precedentemente son fehacientes y actualizadas a la fecha correspondiente, tanto en el país como en el extranjero.
- 2. Declaro bajo juramento que no cuento con otros ingresos que los manifestados y no se han omitido bienes ni datos relevantes.
- 3. Declaro bajo juramento que la descripción de mi cónyuge o conviviente e hijos menores no emancipados es exacta y verdadera.
- 4. Declaro estar en conocimiento de la normativa vigente.

EL PRESENTE FORMULARIO DEBE SER FIRMADO ANTE EL FUNCIONARIO AUTORIZADO DE LA AUTORIDAD DE APLICACIÓN O SU FIRMA ESTAR CERTIFICADA ANTE UN ESCRIBANO PÚBLICO DE REGISTRO

[Handwritten signature]
Firma

Marip Mercedes de Berea *Rauch* *30.09.21*
Aclaración Lugar y fecha

[Handwritten signature]
Dra. Cintia T. Bobbiesi
Directora Legal y Técnica *30/09/2021*
Firma, sello y fecha de recepción